

# Aviso de Ciclón Tropical en el Océano Atlántico

**No. Aviso: 07**

**Ciudad de México a 05 de Octubre del 2017.**

**Emisión: 16:15h**

Servicio Meteorológico Nacional, fuente oficial del Gobierno de México, emite el siguiente aviso:

## Síntesis: TORMENTA TROPICAL "NATE" EN TIERRA SOBRE HONDURAS

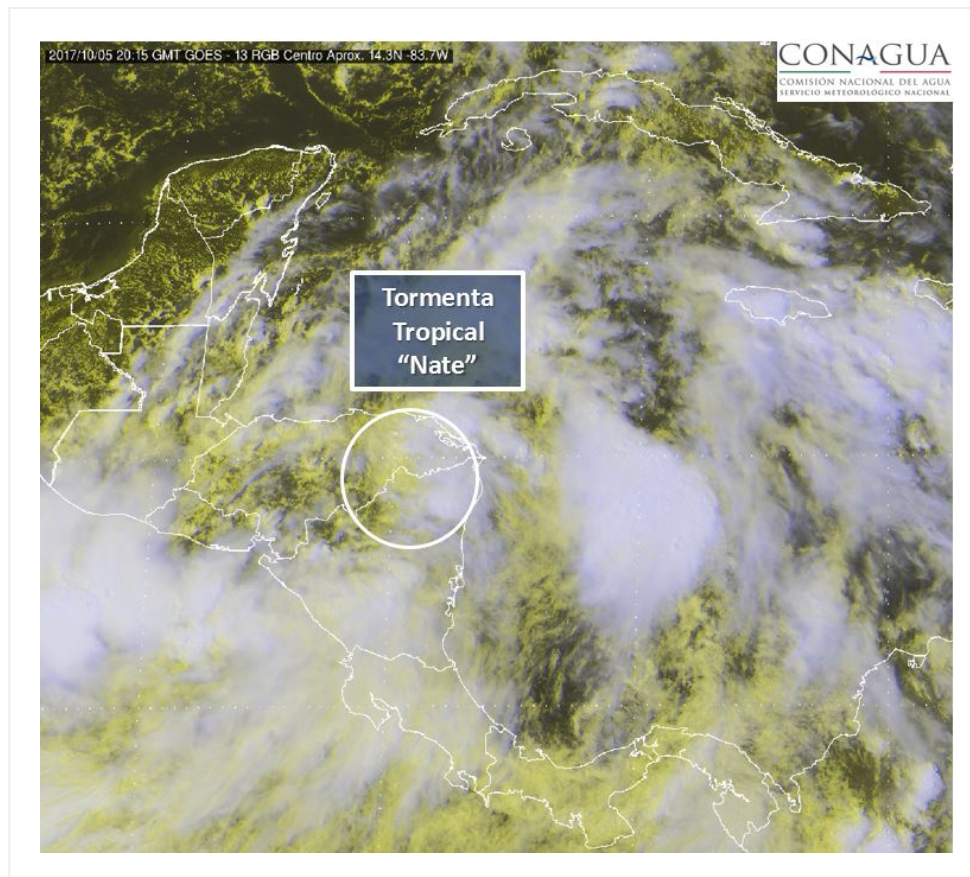

### **Situación Actual:**

La Tormenta Tropical "NATE", se desplaza en tierra sobre el este de Honduras, presentando movimiento hacia el nor-noroeste.

<b>Condiciones Actuales</b>		
<b>Hora local (hora gmt)</b>	16:00 (21:00 GMT)	
<b>Ubicación del centro del ciclón</b>	Latitud Norte:14.9°	Longitud Oeste: 84.3 °

## Condiciones Actuales

<b>Distancia al lugar más cercano</b>	A 65 km al oeste-suroeste de Puerto Lempira, Honduras y a 680 km al sur-sureste de Cozumel, Q. Roo			
<b>Zona de vigilancia [Se establece en coordinación con el CMRE-MIAMI]</b>	El NHC en coordinación con el SMN se establece zona de vigilancia desde Punta Herrero, Q. Roo, hasta Río Lagartos, Yuc.			
<b>Desplazamiento actual:</b>	Nor-noroeste (330°) a 17 km/h			
<b>Vientos máximos [km/h]:</b>	Sostenidos: 65 km/h		Rachas: 85 km/h	
<b>Presión mínima central [hpa]:</b>	1000 hPa			
<b>Pronóstico de lluvia</b>	Por el momento no afecta al país.			
<b>Extensión en cuadrantes de radios de vientos y oleaje</b>				
<b>Radio de vientos de 63 km/h</b>	85 km NE	0 km SE	0 km SO	0 km NO

PRONÓSTICO VALIDO AL DÍA/HORA LOCAL TIEMPO CENTRO	LATITUD NORTE	LONG. OESTE	VIENTOS [Km/h]	CATEGORÍA	UBICACIÓN (en km)
06/01h	16.5	84.9V	65/85	Tormenta Tropical	385 km al sureste de Puerto Costa Maya, Q. Roo.
06/13h	19.2	86.1	85/100	Tormenta Tropical	140 km al este de Punta Herrero, Q. Roo.
07/01h	22.3	87.9	100/120	Tormenta Tropical	115 km al noroeste de Cabo Catoche, Q. Roo.
07/13h	25.6	89.5	130/155	Huracán categoría I	465 km al nor-noroeste de Río Lagartos, Yuc.
08/13h	31.5	89.5	95/110	Tormenta Tropical	1,040 km al noreste de Barra el Mezquital, Tamps.
09/13h	38.0	81.5	45/65	Depresión Tropical	1,900 km al nor-noreste de Cabo Catoche, Q. Roo.
10/13h	41.5	72.0	35/55	Baja Presión Remanente	2,655 km al nor-noreste de Cancún, Q. Roo.

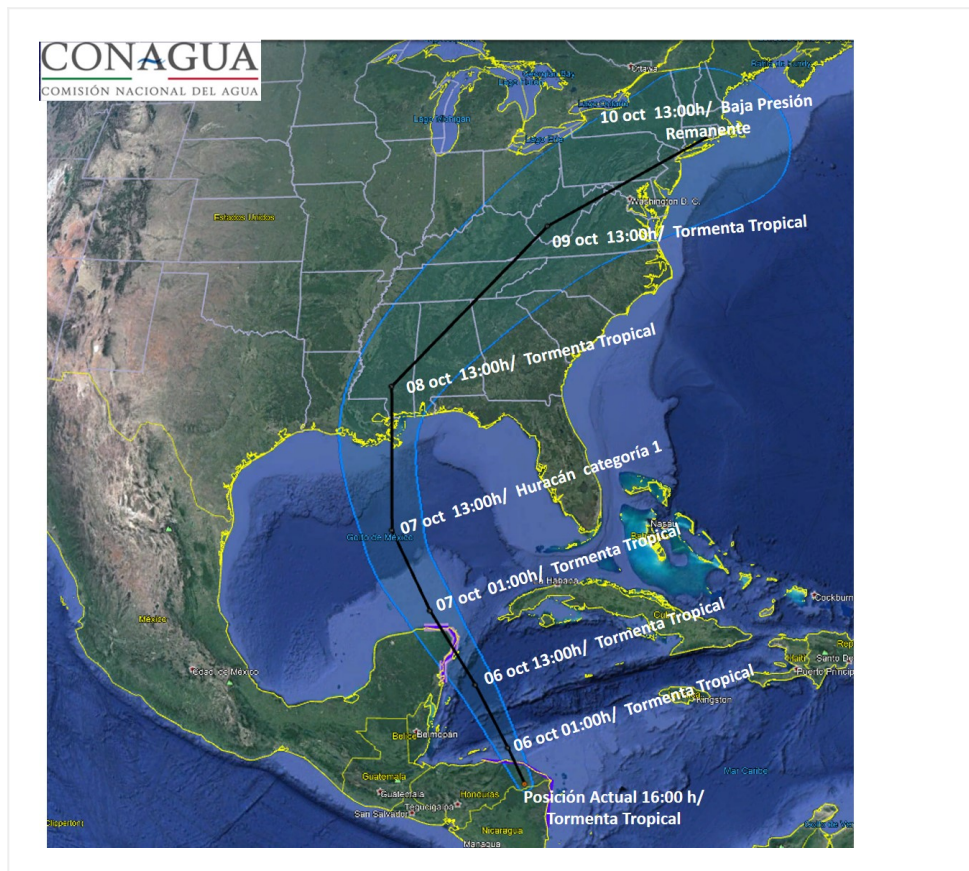

**Traectoria Pronostico de la Tormenta Tropical "NATE"**

Aviso No.	Fecha / Hora local CDT	Lat. Norte	Long. Oeste	Distancia más cercana (km)	Viento mín. / rachas	Categoría	Avance
01	04 oct / 10:00	12.2	81.9	A 950 km al sureste de Puerto Costa Maya, QRoo y a 185 km al oriente de Laguna de Perlas, Nicaragua.	55/65	Depresión Tropical	Hacia el noroeste (305°) a 11 km/h.
02	04 oct / 16:00	12.5	82.5	885 km al sureste de las costas de Quintana Roo, y a 85 km al oeste de la Isla de San Andrés (frente a la costa oriental de Nicaragua).	55/75	Depresión Tropical	Noroeste (315°) a 11 km/h
03	04 oct / 22:00	12.8	82.7	115 km al oeste-suroeste de la Isla San Andrés, (frente a Nicaragua) y a 850 km al sureste de las costas de Quintana Roo	55/75	Depresión Tropical	Noroeste (310°) a 9 km/h
04	05 oct / 04:00	13.3	83.3	80 km al sur de Puerto Cabezas, Nicaragua, y a 780 km al sureste de las costas de Quintana Roo.	55/75	Depresión Tropical	Noroeste (315°) a 11 km/h
05	05 oct / 07:00	13.9	83.4	15 km al sur de Puerto Cabezas, Nicaragua, y a 700 km al sureste de las costas de Quintana Roo.	65/85	Tormenta Tropical	Noroeste (315°) a 13 km/h
06	05 oct / 10:00	14.3	83.7	A 605 km al sureste de las costas de Quintana Roo y a 45 km al noroeste de Puerto Cabezas, Nicaragua.	65/85	Tormenta Tropical	Hacia el noroeste (325°) a 15 km/h
07	05 oct / 16:00	14.9	84.3	A 65 km al oeste-suroeste de Puerto Lempira, Honduras y a 680 km al sur-sureste de Cozumel, Q. Roo	65/85	Tormenta Tropical	Nor-noroeste (330°) a 17 km/h

**EL SIGUIENTE AVISO SE EMITIRÁ A LAS 22:15 HRS TIEMPO DEL CENTRO O ANTES SI OCURREN CAMBIOS SIGNIFICATIVOS**

**Pronosticador:** ANGÉLICA BACA

**Revisó:** ROBERTO RODRIGUEZ